# Etat d'avancement des documents d'urbanisme locaux au 1er novembre 2019

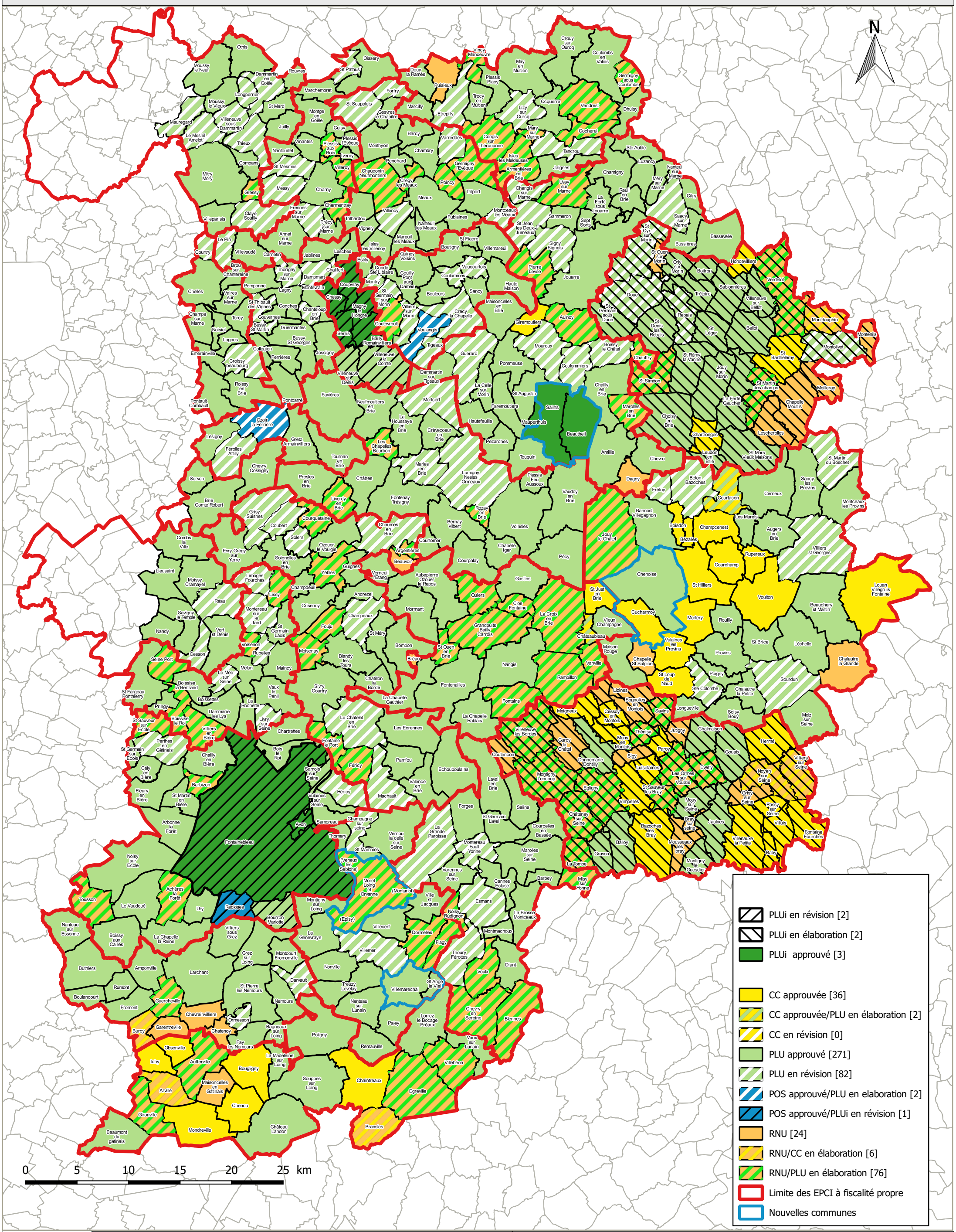


Liberté • Égalité • Fraternité
RÉPUBLIQUE FRANÇAISE

PRÉFET DE SEINE-ET-MARNE

*Source des données :*
*DDT-77 / Service des Affaires Juridiques (2019)*
*Fond cartographique numérique : © IGN - BDCARTO ® (2018)*

*Conception-réalisation : DDT77/STAC/PSIT/UPCSSI/BL*

*Date : 01/11/2019*